Lea más sobre la solución en roxtec.com
https://www.roxtec.com/linktransit/es-mx/solution/18558

Sello Roxtec GHM EMC para armarios

Sello para alta densidad de cables y EMC.

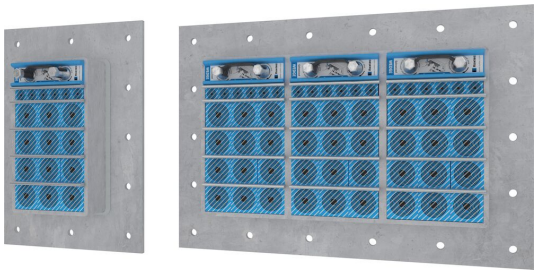

Roxtec GHM EMC es un sello para entrada de cables ligero que garantiza la compatibilidad electromagnética. El marco se fija mediante atornillado e incluye una tira de sellado para sellar contra la estructura y una junta conductora para su funcionalidad EMC. Está disponible en distintos materiales y con combinaciones de abertura única o múltiple. Se puede elegir entre los módulos Roxtec ES para apantallamiento electromagnético y, por otro lado, los módulos PE que protegen frente a las perturbaciones conducidas. Los módulos se adaptan a cables y tuberías de diferentes tamaños y pueden utilizarse para incorporar capacidad adicional de repuesto en el mismo sello. Utilice la varilla de test de continuidad eléctrica Roxtec para comprobar el rendimiento eléctrico de instalaciones de paso de cables Roxtec BG™ o ES.

- Resistente a roedores
- Eficiencia de área

Características del producto

- Calificación contra incendios
- IP/UL NEMA
- Protección contra EMI

Estructura de instalación

- Armarios envolventes & prefabricados
- Metal

Tipo de montaje

- Atornilladura

Calificaciones y certificados

Fuego

- CLASE A de acuerdo al estándar FTP IMO 2010

Estanquidad

- IP 66/67

Soportes

- Apantallamiento electromagnético
- Ecualización de potencia

Dimensiones del marco

mm/kg

Las variantes de marcos que figuran a continuación son una selección limitada. Para ver la gama completa de marcos y configuraciones, visite roxtec.com.

Título	Aperturas de marcos	Espacio útil de sellado	Dimensiones externas WxHxD	Dimensiones de abertura w x h	Peso	N.° de art.
GHM 6x1 GALV INCL TSL 15x6	1	120 x 180	252.5 x 350 x 60	147.5(+5/-5) x 245(+5/-5)	4.5	5GHM000004089
GHM 6x2 GALV INCL TSL 15x6	2	120 x 180	383 x 350 x 60	278(+5/-5) x 245(+5/-5)	7.7	5GHM000006300
GHM 6x3 GALV INCL TSL 15x6	3	120 x 180	513.5 x 350 x 60	408.5(+5/-5) x 245(+5/-5)	10.5	5GHM000004091
GHM 6x1 PRIMED INCL TSL 15x6	1	120 x 180	252.5 x 350 x 60	147.5(+5/-5) x 245(+5/-5)	4.9	GHM6000000112
GHM 6x2 PRIMED INCL TSL 15x6	2	120 x 180	383 x 350 x 60	278(+5/-5) x 245(+5/-5)	7.4	GHM6000000212
GHM 6x3 PRIMED INCL TSL 15x6	3	120 x 180	513.5 x 350 x 60	408.5(+5/-5) x 245(+5/-5)	9.9	GHM6000000312
GHM 6x1 AISI316 INCL TSL 15x6	1	120 x 180	252.5 x 350 x 60	147.5(+5/-5) x 245(+5/-5)	4.9	5GHM000004746
GHM 6x2 AISI316 INCL TSL 15x6	2	120 x 180	383 x 350 x 60	278(-2) x 245	7.4	5GHM000004027
GHM 6x3 AISI 316 INCL TSL	3	120 x 180	513.5 x 350 x 60	408.5(+5/-5) x 245(+5/-5)	9.9	5GHM000004044

Roxtec

Lea más sobre la solución en roxtec.com
https://www.roxtec.com/linktransit/es-mx/solution/18558

Título	Aperturas de marcos	Espacio útil de sellado	Dimensiones externas WxHxD	Dimensiones de abertura w x h	Peso	N.° de art.
15x6	3	120 x 180	513.5 x 350 x 60	408.5(+5/-5) x 245(+5/-5)	9.9	5GHM000004044

Datos de los componentes de sellado

Componentes de sellado

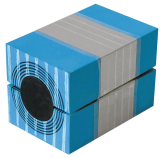
Módulo RM ES con Multidiameter™

Lubricante Roxtec

Wedge y Wedgekit ES

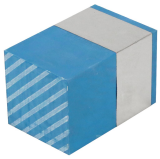
Módulo de compensación sólido RM ES

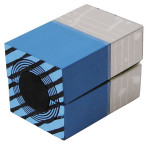
Módulo RM PE con Multidiameter™

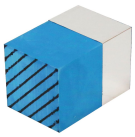
Módulo de compensación sólido RM PE

Wedge y Wedgekit

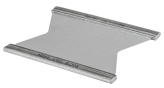
Placa de separación Roxtec

Kit de sellado ES

Accesorios

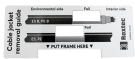
Accesorios ES y BG

Herramientas de soporte Roxtec

Para obtener información detallada, visite roxtec.com.

The product information provided by Roxtec does not release the purchaser of the Roxtec system, or part thereof, from the obligation to independently determine the suitability of the products for the intended process, installation and/or use.
Roxtec gives no guarantee for the Roxtec system or any part thereof and assumes no liability for any loss or damage whatsoever, whether direct, indirect, consequential, loss of profit or otherwise, occurred or caused by the Roxtec systems or installations containing components not manufactured by an authorized manufacturer and/or occurred or caused by the use of the Roxtec system in a manner or for an application other than for which the Roxtec system was designed or intended.
Roxtec expressly excludes any implied warranties of merchantability and fitness for a particular purpose and all other express or implied representations and warranties provided by statute or common law. User determines suitability of the Roxtec system for intended use and assumes all risk and liability in connection therewith. In no event shall Roxtec be liable for indirect, consequential, punitive, special, exemplary or incidental damages or losses.
The Roxtec products are offered and sold in accordance with the conditions of the Roxtec General Terms of Sales. The latest version of the Roxtec General Terms of Sales can be downloaded from https://www.roxtec.com/en/about-us/about-roxtec/general-terms-of-sales/
We reserve the right to make changes to the product and technical information without further notice. Any errors in print or entry are no claims for indemnity. The content of this publication is the property of Roxtec International AB and is protected by copyright.
This document was generated on: 2024-04-27